

TRANSPORTLĪDZEKĻA VĒRTĪBAS NOTEIKŠANAS AKTS Nr.035/JV/2021



Apskates/vērtēšanas datums : 21.03.2021.

Apskates vieta: Ikšķles lauku teritorija, kokaudzētava "Norupe", Ogres novads

Īpašnieks	SIA "Rīgas Meži", Reģ. Nr. 40003982628		
Adrese	Ostas Prospekts 11, Rīga, LV-1034		
Reģistrācijas Nr.	MF 3288	Motora tilpums l	2,5
Marka, modelis	ISUZU D MAX	Dzinēja jauda kw	120
Pirmā reģistrācija	2008	Degviela	Dīzeļdegviela
Šasijas/ VIN Nr.	MPATFS85H7H587015	Krāsa	Gaiši brūna
Tips	Kravas kaste	Odometrs, km	295578 km
Kabīnes tips, durvju skaits	5 durvis	Reģ. apliecības Nr.	AF 1170190

Komplektācija un papildaprīkojums

Vadītāja kabīne	Aprīkojums		Drošība
i Stūre pastiprinātājs	i Automātiskā ā/kārba	i Borta kompjuters	i ABS,ESP
i Kondicionieris	i El.reg.stikla pacelāji	i Viegļmetāli R15	i Drošības spilveni
i Audio sistēma CD	i Pilnpiedzņa	i Pr.miglas lukturi	i Kravas kastes pārsegs
i Lukturu mazgātāji			
Aprīkojuma līnija (pakete)	Standarta		
Tehniskā apskate	TA līdz 27.05.2021, numura zīmes nodotas uzglabāšanā CSDD		

Transportlīdzekļa novērtējums veikts pamatojoties uz tirgus vērtību analīzi, transportlīdzekļa likviditāti uz novērtēšanas brīdi un reālo tirgus situāciju Latvijas Republikā un ES. Apsekošanas brīdī tiek novērtēts transportlīdzekļa tehniskais stāvoklis un vizuālie defekti. Vērtējot pieņemts, ka nav īpašu apstākļu, kas pazemina transportlīdzekļa vērtību un var tikt atklāti tikai ar speciālām inženiertehniskās izpētes metodēm.

Vērtību paaugstinoši faktori: nav konstatēti

Vērtību pazeminoši faktori: Vadītāja kabīnes grīda, rāmis koroziju bojāts .Eļļas noplūde motoram, ātrumkārbai nepieciešama diagnostika. PR., Aizm. buferiem iespaidumi krāsu nobrāzumū.

Pamatojums

1. Konkrētā transportlīdzekļa vizuālā apskate (apskates protokols nr.035/JV/2021) un kontrolbrauciens.
2. CSDD noteikumi "Par transporta līdzekļa tehnisko stāvokli".
3. Tirgus konjunktūras datu analīze: www.ss.com. www.auto24.lv, www.autoscaut24.com
4. Novērtēts pamatojoties uz LTAB metodiku(MK noteikumi Nr.251 spēkā no 12.05.2005 ar grozījumiem no 17.06.2020.)

Vērtējums paredzēts iesniegšanai SIA "Rīgas Meži" administrācijai un derīgs vienu mēnesi

Secinājumi

Tirgus vērtība (iesk. PVN)	2500 € (divi tūkstoši pieci simts euro)
----------------------------	---

Zvērināts sauszemes transportlīdzekļu tehniskais eksperts: Jānis Veršāns
Sertifikāts Nr.24 derīgs līdz 06.06.2023.



(paraksts)

TRANSPORTLĪDZEKĻA VĒRTĪBAS NOTEIKŠANAS AKTS Nr.035/JV/2021



(paraksts)



LATVIJAS REPUBLIKA
TRANSPORTLĪDZEKĻA
REĢISTRĀCIJAS APĻIECĪBA

LV

A	Reģistrācijas numurs	MF3288
B	1. reģistrācijas datums	28.07.2008.
H	Derīga līdz	**
D1	Marka	ISUZU
D3	Modelis	D MAX
E	VIN	MPATFS85H7H587015
Tūrētājs		
C.1.1.	**	SIA RĪGAS MEŽI
C.1.2.	**	**
C.1.3.	**	OSTAS PROSPEKTS 11
RĪGA		
Ipašnieks		
C.2.1.	**	SIA RĪGAS MEŽI
C.2.2.	**	**

AF 3105742

LV

AF 3105742

AF 3105742

D.2.	Tips	FF
	Variants	D1J
	Versija	185T
F.1.	Pilna masa (kg)	2950
G	Pašmasa (kg)	1935
I	Izdota	29.04.2019. GSEB DSEK
J	Kategorija	H1 Q Jaurāsvienība
K	Tehniskā specifikācija Nr.	LV 305/243-11G-0133-00
P.1.	Motora jauda (kW)	2359 P2. Motora masa, jaucis (kg)
P.3.	Degviela	Dīzeļdegviela
R	Krāsa	Saīši, zilina
S.1.	Sēdvietas	5 S2. Stāvēvietas
(V)	Veids	Krašanās kaste
(Z)	Piezīmes	**
**		**

E I R O P A S K O P I E N A

Šīs ir tehniskās specifikācijas, kas ir obligātas visiem šīs reģistrācijas reģistrētajiem transportlīdzekļiem, kas ir reģistrēti šajā valsts reģistrācijā. Šīs specifikācijas ir obligātas visiem transportlīdzekļiem, kas ir reģistrēti šajā valsts reģistrācijā. Šīs specifikācijas ir obligātas visiem transportlīdzekļiem, kas ir reģistrēti šajā valsts reģistrācijā. Šīs specifikācijas ir obligātas visiem transportlīdzekļiem, kas ir reģistrēti šajā valsts reģistrācijā.

21.03.2021.
 Transportlīdzekļu tehniskais vērtētājs: **J.Veršāns**
 Sertifikāta Nr. 24, derīgs līdz 06.06.2023.

J. Veršāns
 (paraksts)



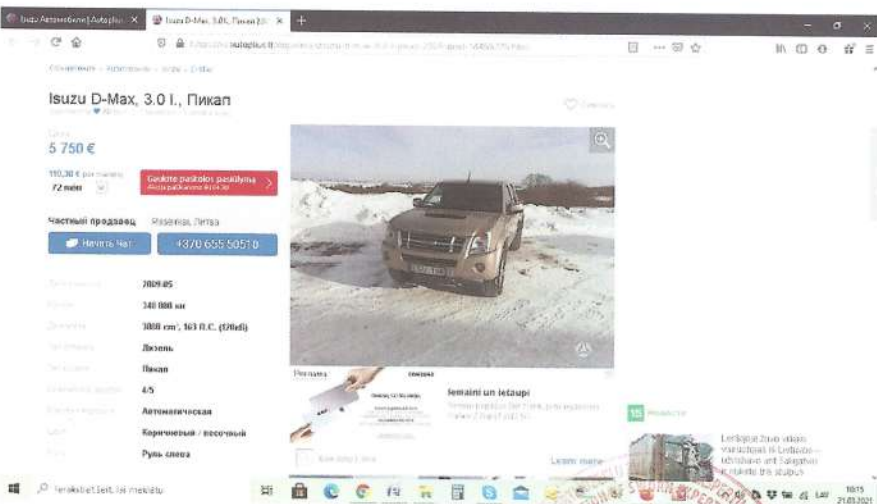
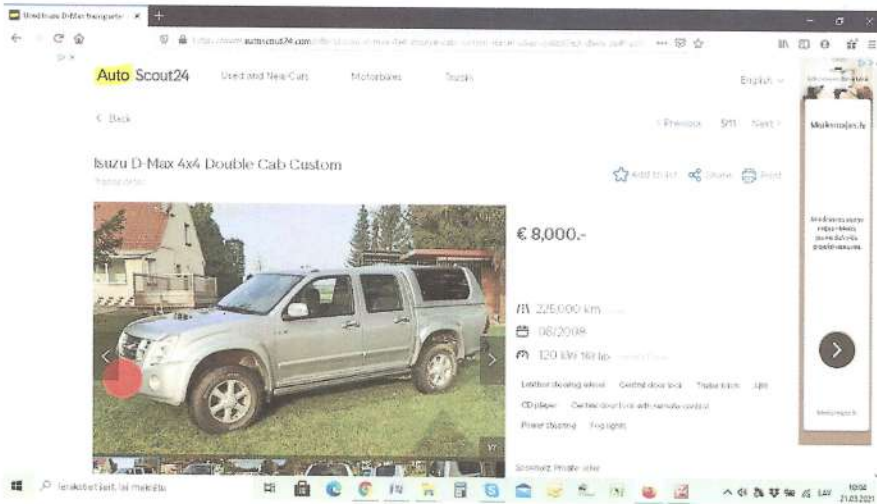
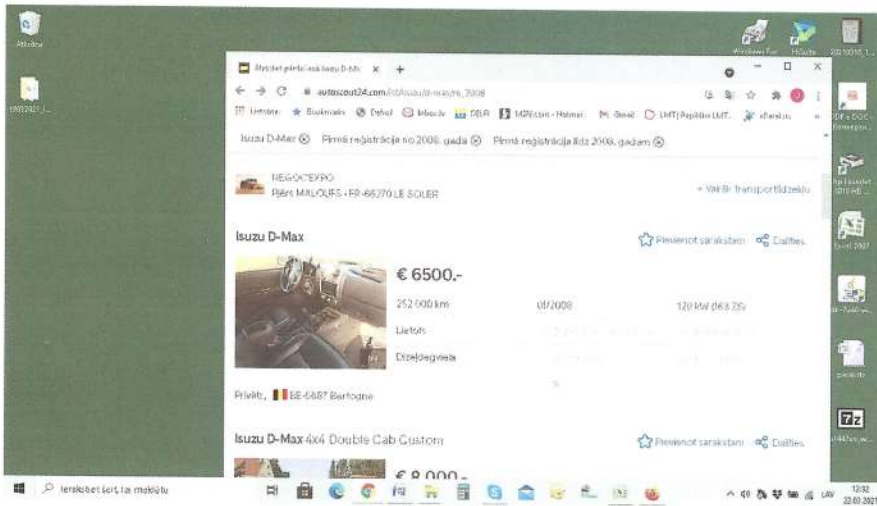

21.03.2021.

J. Vershans

J. Vershans

ZV

